

PŘÍČNÝ ŘEZ B-B PŘÍSTŘEŠKU S TECHNOLOGIÍ
1:25

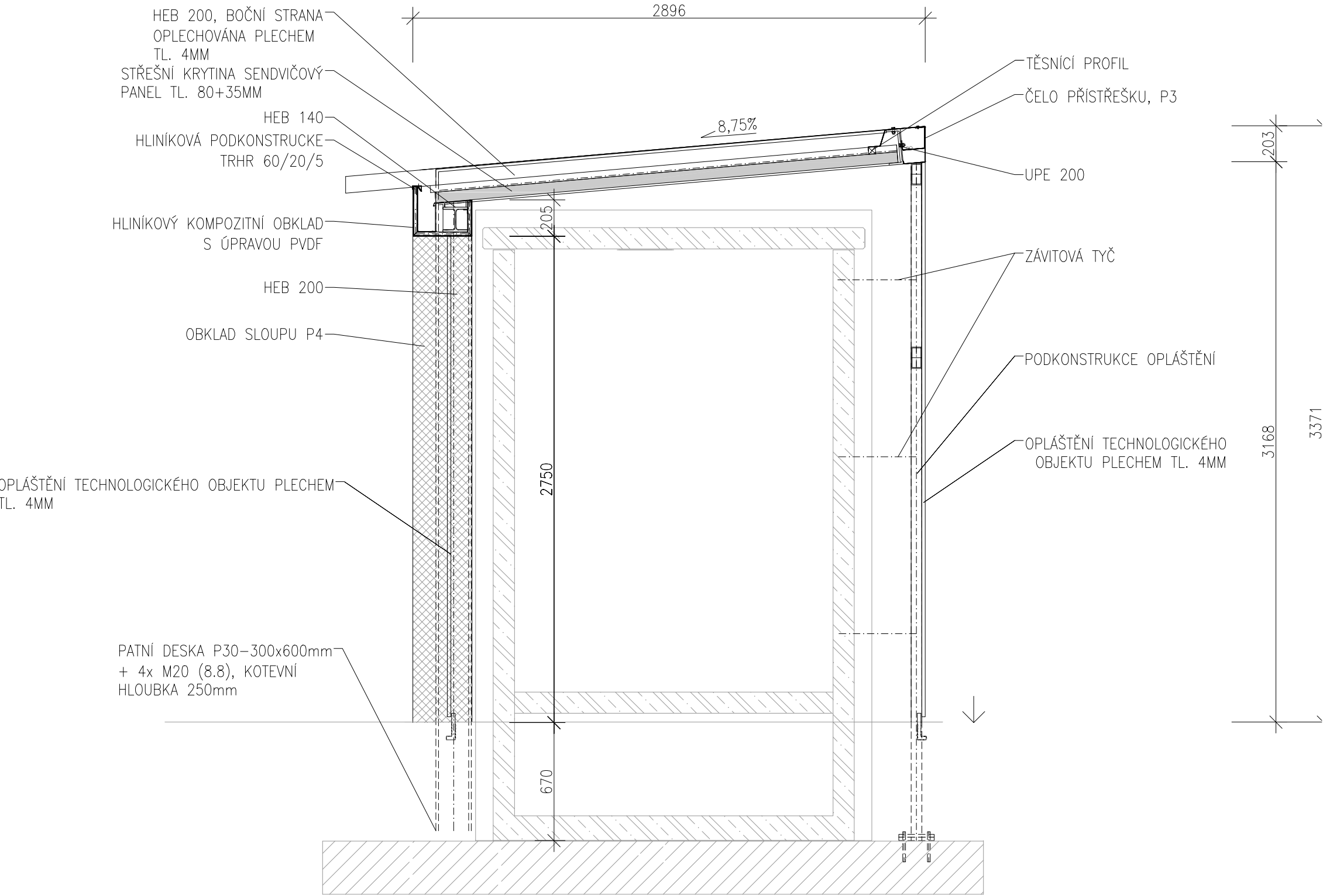

PŘÍČNÝ ŘEZ C-C PŘÍSTŘEŠKU S TECHNOLOGIÍ
1:25

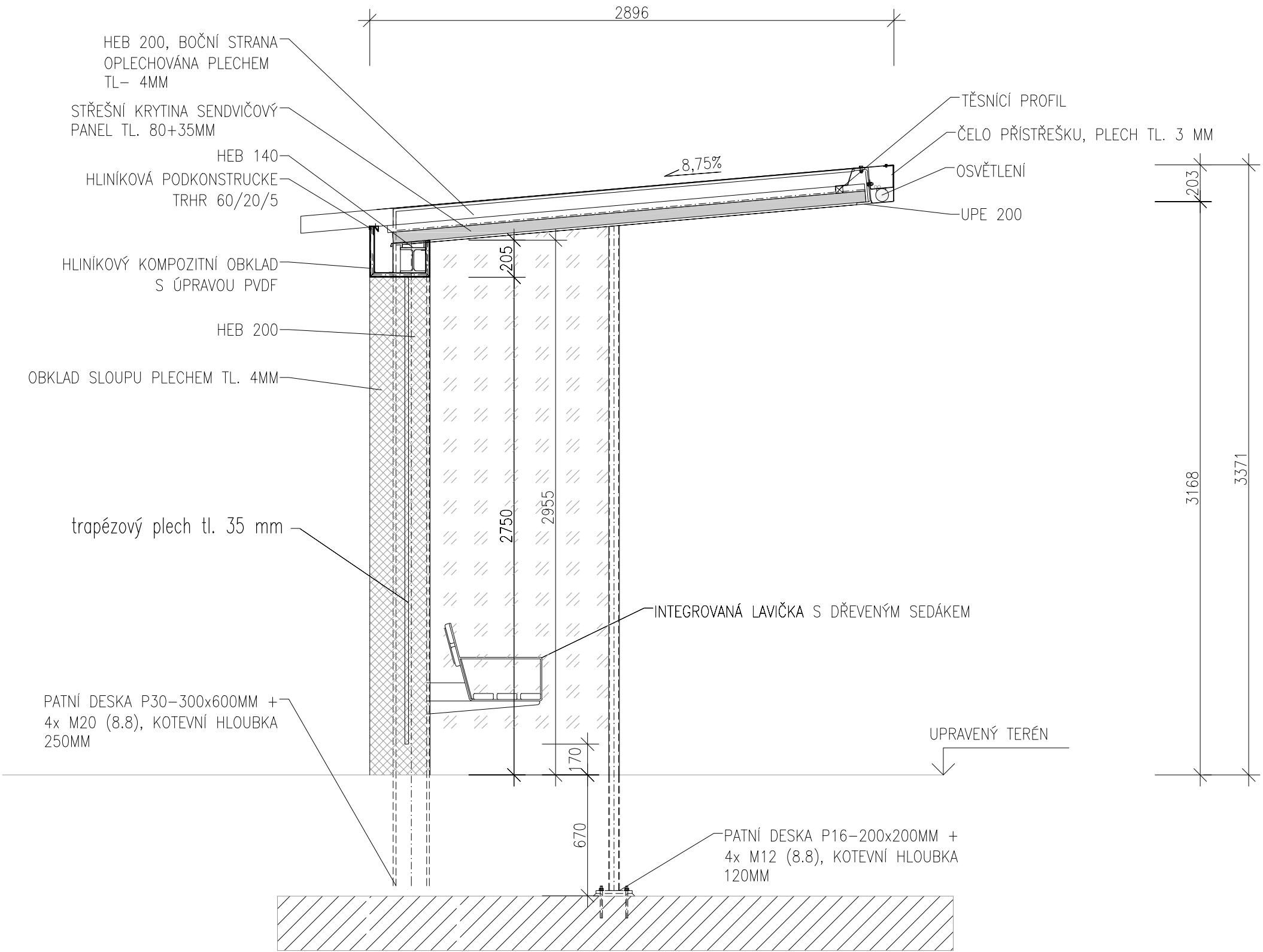

Orientační schéma:				Razítko oprávněné osoby:			
Podpis:				Datum:			
Revize:	Datum:	Popis:			Kontroloval:		
Stavebník/Investor:				Správa železnic, státní organizace			
Adresa:				Dlážděná 1003/7, 110 00 Praha 1			
Zástupce investora:				Oblastní ředitelství Plzeň			
Adresa:				Sušická 1168/23, Plzeň 326 00			
Zhotovitel stavby:				SAGASTA s.r.o.			
Adresa:				Novodvorská 1010/14, 142 00, Praha 4 - Lhotka			
Kontakt:				T: +420 261 344 100 E: info@sagasta.cz			
Zhotovitel objektu:				SAGASTA s.r.o.			
Adresa:				Novodvorská 1010/14, 142 00, Praha 4 - Lhotka			
Kontakt:				T: +420 261 344 100 E: info@sagasta.cz			
Hlavní projektant (HIP):		Specialista:		Odpovědný projektant:		Zpracovatel:	
Ing. Emil Špaček		Ing. Petr Burda		Ing. Emil Špaček		Ing. Petr Burda	
Název stavby/akce:				Rekonstrukce nástupiště zast. Pernolec na trati Domažlice - Planá			
Název části:				Stavební výkresy			
Název objektu:				Pernolec, nástupiště			
Název přílohy:				Přístřešek řezy B-B_C-C			
Kraj:		Katastrální území:		TUDU:		Označení (S-kód):	
Plzeňský		Pernolec [618586]				S632000081	
Stupeň dokumentace:				Datum zpracování:		Formáty:	
DUSP				05/2021		4xA4	
Měřítko:				1:25		Označení zhotovitele:	
S-kód:				Stupeň dokumentace:		Část:	
Objekt:				Podobjekt:		Příloha:	
Revize:							
(Prostor pro další informace)							